

**Agenzia delle Entrate
CATASTO FABBRICATI
Ufficio Provinciale di
Milano**

Dichiarazione protocollo n. MI0140741 del 31/03/2016

Planimetria di u.i.u. in Comune di Milano

Via Fernanda Wittgens

civ. 3

Identificativi Catastali:

Sezione:

Foglio: 436

Particella: 213

Subalterno: 713

Compilata da:
Muscari Mario

Iscritto all'albo:
Geometri

Prov. Como

N. 2845

Scheda n. 1

Scala 1:200

PIANO TERZO

H=MT 3.10

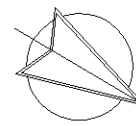
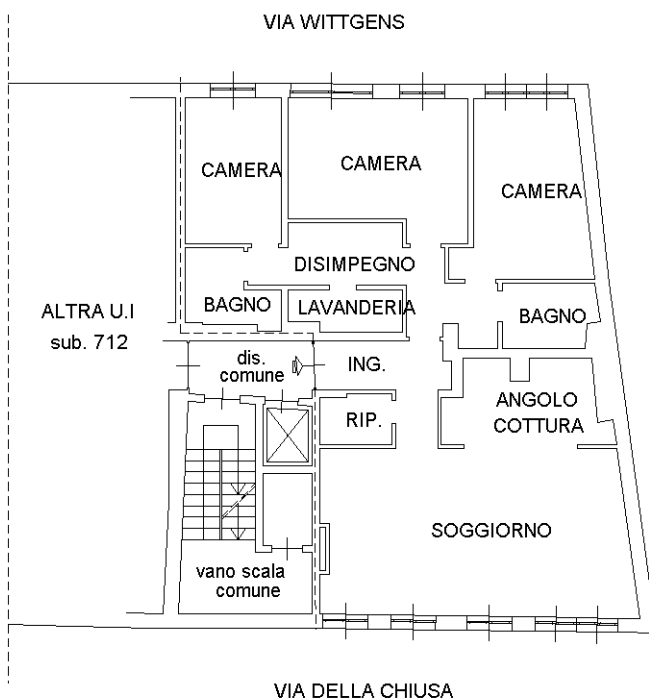

Catasto dei Fabbricati - Situazione al 24/06/2020 - Comune di MILANO (F205) - < Foglio: 436 - Particella: 213 - Subalterno: 713 >
VIA FERNANDA WITTGENS n. 3 piano: 3;

Ultima planimetria in atti