

MODULARIO
F. Cat. S.T. N. 481



MINISTERO DELLE FINANZE
DIREZIONE GENERALE DEL CATASTO E DEI SERVIZI TECNICI ERARIALI

266275

NUOVO CATASTO EDILIZIO URBANO

(R. DECRETO LEGGE 13 APRILE 1939, N. 652)

Planimetria dell'immobile situato nel Comune di Milano Via Sighele 1
Ditta Caracciolo Edilizia
Allegata alla dichiarazione presentata all'Ufficio (*) Tec. Erariale di Milano
(*) Tecnico Provinciale o del Comune

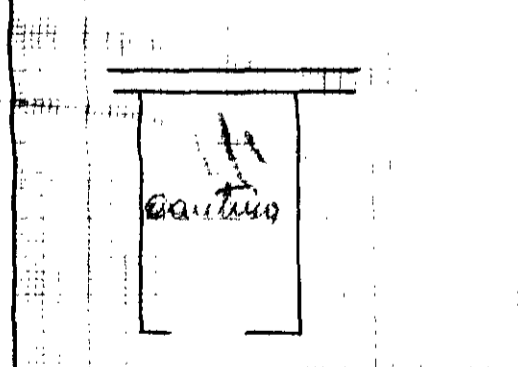
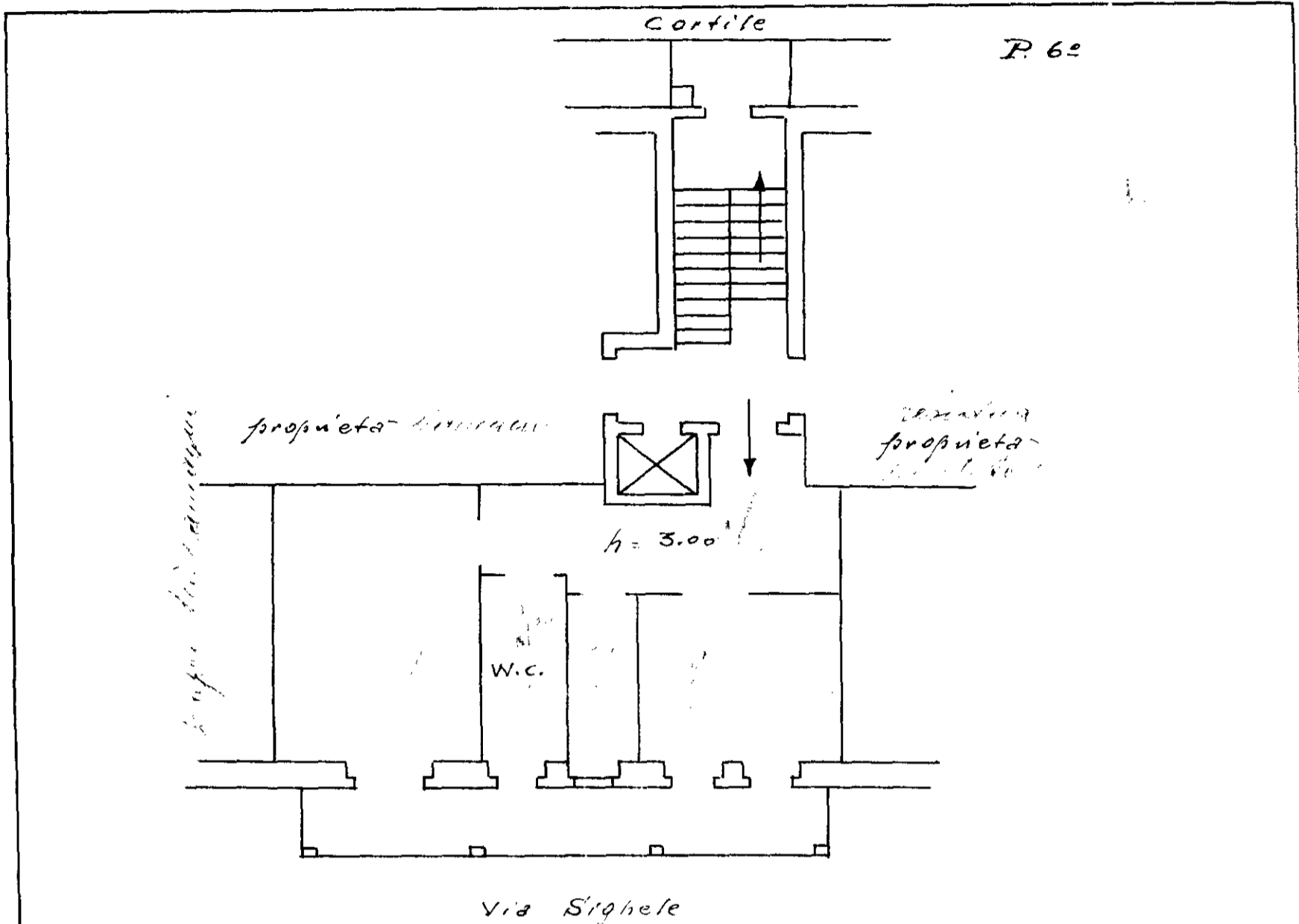

ACCERTAMENTO GENERALE DELLA
PROPRIETÀ IMMOBILIARE URBANA
(R. D. L. 13 Aprile 1939, n. 652)

COMUNE
Milano

Talloncino di riscontro
DELLA
SCHEDA NUMERO
BB

N° 0124383

AVVERTENZA: Il presente talloncino deve essere incollato a cura del dichiarante sulla planimetria (riproducendo la unità immobiliare denunciata con la presente scheda) da presentare ai sensi dell'articolo 7 del R. D. L. 13 aprile 1939, n. 652.

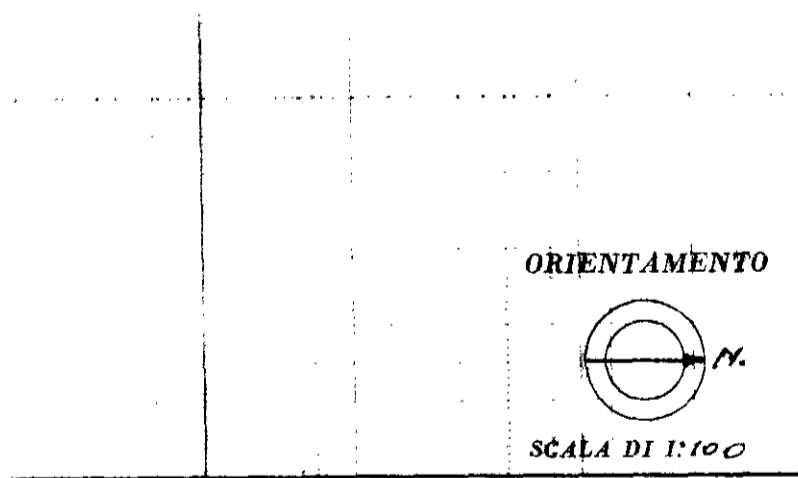

SPAZIO RISERVATO PER

DATA
PROT. N°

Compilata dal Caracciolo
(Titolo, nome e cognome del tecnico)

Luigi Felletti

Iscritto all'Albo de Caracciolo n° 1784
della Provincia di Milano

DATA 8/3/58

Firma: Luigi Felletti

ISTITUTO POLIGRAFICO DELLO STATO