

**Agenzia del Territorio**  
**CATASTO FABBRICATI**  
Ufficio provinciale di  
**Milano**

Dichiarazione protocollo n. MI1154066 del 21/12/2009  
Planimetria di u.i.u. in Comune di Milano  
Via Giosue' Carducci

civ. 19

Identificativi Catastali:  
Sezione: 386  
Foglio: 41  
Particella: 41  
Subalterno: 719

Compilata da:  
Gatti Vasco Giovanni  
Iscritto all'albo:  
Geometri  
Prov.Lodi  
N. 403

Scala 1: 200

n.1

PIANO SEMINTERRATO

h = 270 cm

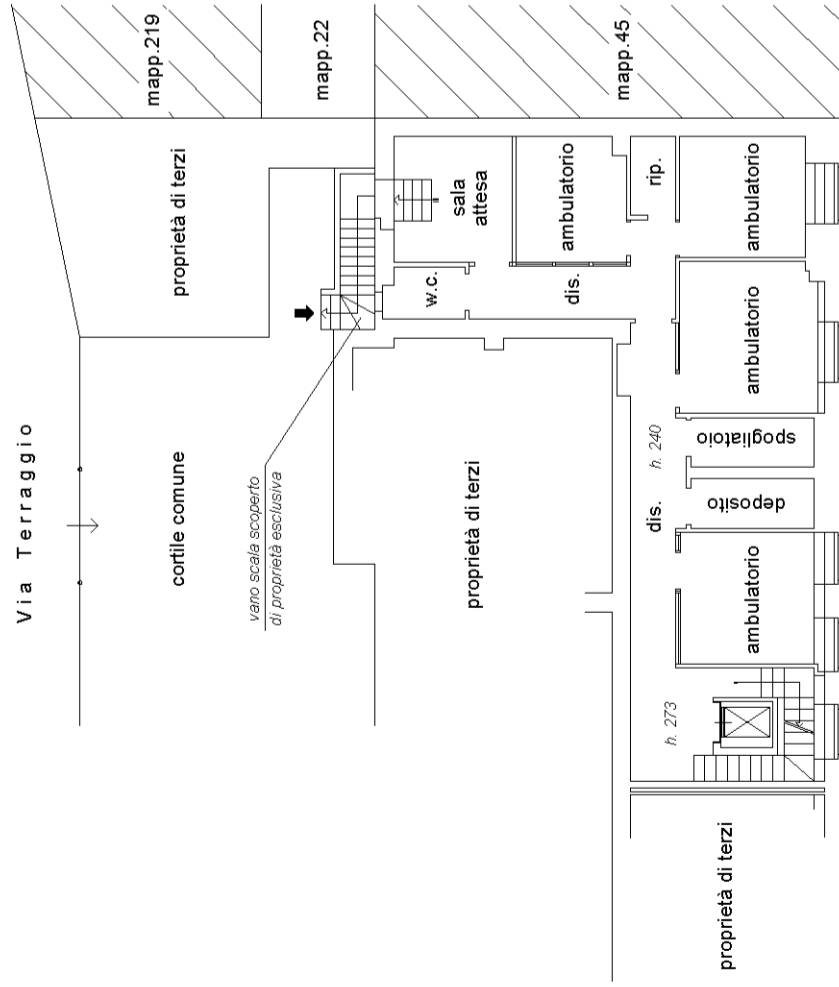

PIANO TERRA

h = 270 cm

